

Home

Home page

? **AVVISO:** si comunica che giovedì 9 e venerdì 10 c.m. verranno effettuate delle indagini diagnostiche strutturali all'interno del Palazzo del Senato (uffici, depositi ecc.). Ci si scusa per l'eventuale disagio. Milano, 9/11/2017. Il direttore dott. Benedetto Luigi Compagnoni ([PDF](#) [1], 146 KB)

? **AVVISO:** In concomitanza con lo **sciopero di Venerdì 10 novembre** p.v. proclamato dalla Cib-Unicobas, Cobas, USB, USI e Or.s.a. Territoriale, garantiti i servizi pubblici essenziali, si comunica che i servizi connessi alla Sala di Studio potrebbero subire rallentamenti. Milano, 8/11/2017 ([PDF](#) [2], 57 KB)

? **AVVISO:** Si comunica che **dal giorno 01 dicembre 2017** il servizio di riproduzione degli originali con **copie fotostatiche** verrà definitivamente **sospeso** ([testo completo dell'avviso](#) [3] - PDF, 82 KB).

? **AVVISO:** Si comunica che **martedì 21 novembre 2017**, per la riunione mensile di tutto il personale, la **Sala di Studio** ed i **servizi** connessi apriranno al pubblico alle **ore 10**. Milano, 31/10/2017 ([PDF](#) [4], 22 KB)

? Vai alla pagina [Bandi e concorsi](#) [5] per gli **AVVISI** relativi all'**affidamento di lavori** e di **forniture di servizi archivistici**.

Novembre in Archivio

Calendario delle attività del mese ([PDF](#) [6], 70 KB)

Il documento del mese di novembre

Alle origini della «Baggina» . Il Palazzo Trivulzio in contrada della Signora a Milano Giurisdizione di Porta Tosa nel progetto dell'architetto Ermenegildo Pini.

Milano, 1769 ca.

Archivio di Stato di Milano, *Trivulzio Nuovo Archivio*, b. 30.

8 disegni, inchiostri e colori su carta.

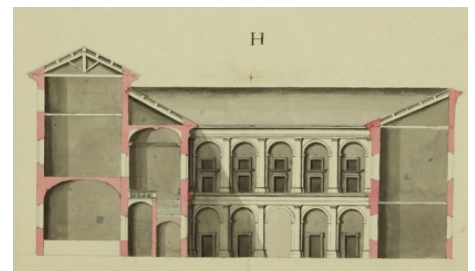

Il documento è esposto nella mostra **Il principe e la sovrana. I luoghi, gli affetti, la corte** fino al 31 dicembre.

Vai alla [scheda](#) [7] del documento (PDF, 1379 KB)

Vai alla pagina dei [Documenti del mese](#) [8]



Annuario dell'Archivio di Stato di Milano

E' disponibile in Archivio l'ultimo numero del nostro periodico, relativo al periodo 2015-2016, con:

Introduzione di B.L. Compagnoni; *Studi* (L. Fois, B. Pasolini); *Fonti e documenti* (G.P.G. Scharf, M.G. Brunati, N. Carrisi, E. Panzeri, G. Sassi, G.L. Dilda, L. Facchin, P. Palermo, S. Monferrini); *L'Archivio di Stato di Milano*

2015-2016 (M. Carlone, G. Liva, F. Lisanti, I. Moroni, M.L. Mangini, A. Osimo, V. Petrilli, C. Santoro, A. Terreni).

Collegamenti

- [1] <http://asmilano.beniculturali.it/getFile.php?id=1735>
- [2] <http://asmilano.beniculturali.it/getFile.php?id=1734>
- [3] <http://asmilano.beniculturali.it/getFile.php?id=1731>
- [4] <http://asmilano.beniculturali.it/getFile.php?id=1726>
- [5] <http://asmilano.beniculturali.it/index.php?it/268/bandi-e-concorsi>
- [6] <http://asmilano.beniculturali.it/getFile.php?id=1721>
- [7] <http://asmilano.beniculturali.it/getFile.php?id=1730>
- [8] <http://asmilano.beniculturali.it/index.php?it/230/documenti-del-mese>